ETH-Bibliothek, Bildarchiv

Zeitabschnitt 1900 - 1919

©swisstopo
Zeitabschnitt 1919 - 1932
18.06.1932

alte Zufahrtsstrasse
Neue Zufahrtsstrasse 1935
28.06.1946
Zeitabschnitt 1932 - 1946
©swisstopo

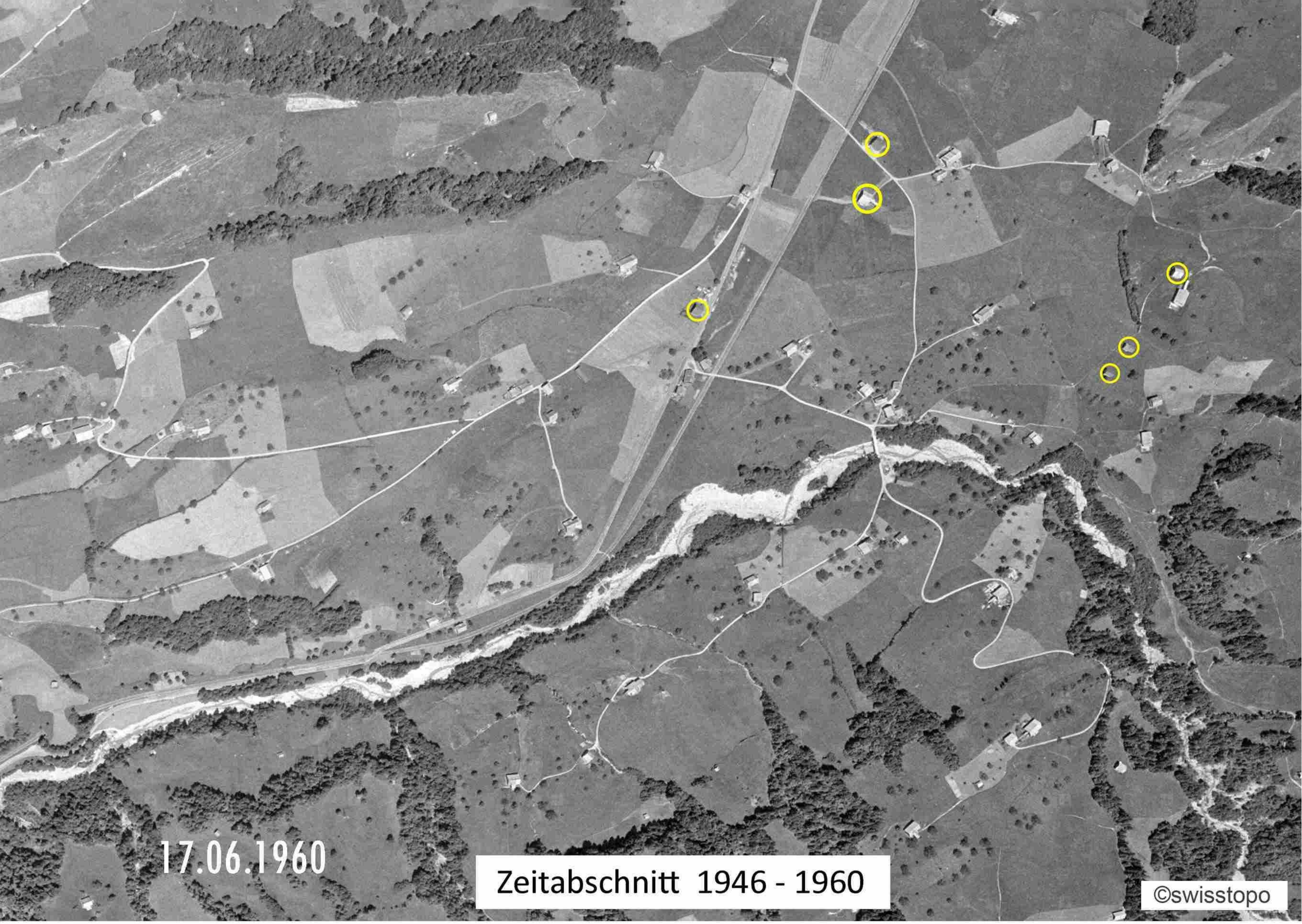
17.06.1960
Zeitabschnitt 1946 - 1960
©swisstopo

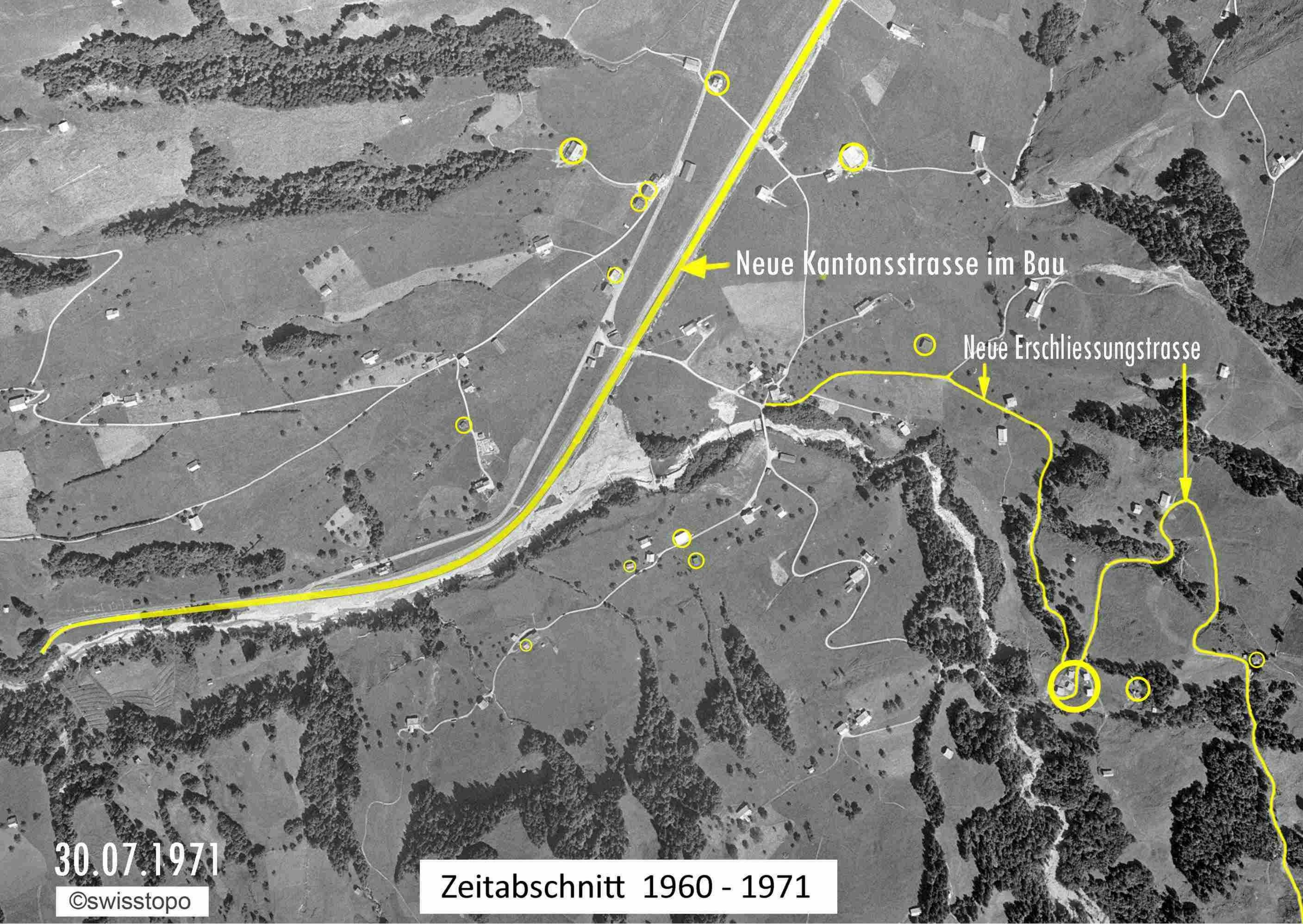
Neue Kantonsstrasse im Bau
Neue Erschliessungstrasse
30.07.1971
©swisstopo
Zeitabschnitt 1960 - 1971

27.09.1983
Zeitabschnitt 1971 - 1983
©swisstopo

04.07.1994
©swisstopo
Zeitabschnitt 1983 - 1994

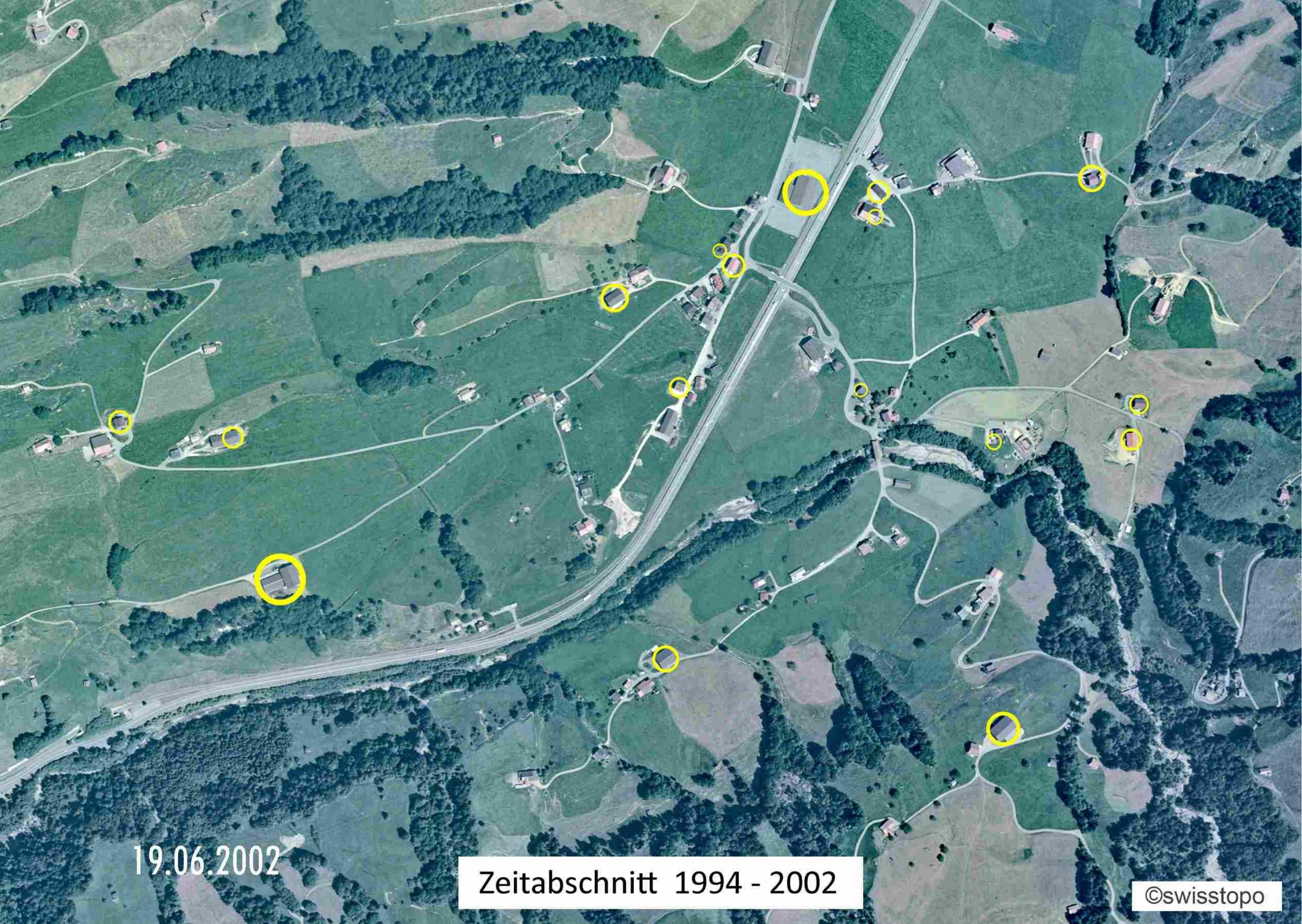
19.06.2002
Zeitabschnitt 1994 - 2002
©swisstopo

©swisstopo
Zeitabschnitt 2002 - 2013
2013

2019
Zeitabschnitt 2013 - 2019
©swisstopo

©swisstopo
Zeitabschnitt 2019 - 2022
2022

04.04.2026
©swisstopo
Zeitabschnitt 2022 - 2025